

USŁUGI INŻYNIERYJNE „KOLOR” 43-300 BIELSKO BIAŁA , ul. MODRZEWSKIEGO 8/2

STAROSTA POWIATOWY
w Cieszyńsku
ul. Bobrecka 29

PROJEKT BUDOWLANO – WYKONAWCZY

43 - 400 CIESZYN

Wzrostek do *Ciepłota*
Nr *MB/VI/735/63/2008/261*

BUDOWA KANALIZACJI SANITARNEJ W ISTEBNIEJ
ODCINEK OD ZAKŁADU LYS FUSION DO OCZYSZCZALNI ŚCIEKÓW
REJON OLZY W ISTEBNIEJ

INWESTOR: GMINA ISTEbNA
43-470 ISTEbNA 1000

OPRACOWAŁ:

mgr inż. STANISŁAW SABUDA
Upr. bud. Nr 331/1970/Kt
Specjalność Techniczno-Budowlana
Inżynieria Sanitarna
/Dz. Bud. Nr 17/64 poz. 55/

mgr inż. Tomasz Ogorzałek
Upr. bud. Nr 225/68/Wr UAN-VI-1227/35/88
do Kierowania Robotami i Projektowania
INŻYNIERIA WODNA, MELIORACJE, BUDOWA I PROJEKTOWANIE
43-300 BIELSKO-BIAŁA
ul. Piastowska 26/18

PAŹDZIERNIK 2007 R.

ZAWARTOŚĆ

1. OPIS TECHNICZNY
2. UZGODNIENIA
3. RYSUNKI WG WYKAZU
4. WYPISY Z REJESTRU GRUNTÓW
5. WYRYS Z MIEJSCOWEGO PLANU
ZAGOSPODAROWANIA PRZESTRZENNEGO
DLA GMINY ISTEbNA
6. WYPIS Z PLANU JW

OPIS TECHNICZNY

DO PROJEKTU BUDOWLANO WYKONAWCZEGO NA BUDOWĘ KANALIZACJI SANITARNEJ Z „LYS-FUSION” DO OCZYSZCZALNI ŚCIEKÓW REJONU OLZY W ISTEbNEJ

1. CEL PROJEKTU

Celem opracowania jest odprowadzenie ścieków z rejonu „Lys-Fusion” do oczyszczalni ścieków rejonu Olzy za pomocą rurociągu grawitacyjnego z rur PE o 250 z przekroczeniem koryta potoku Olecka do projektowanej przepompowni a następnie rurociągiem tłocznym PE o 90 do oczyszczalni ścieków z przekroczeniem koryta rzeki Olzy.

2. INWESTOR - Urząd Gminy Istebna

3. PODSTAWA OPRACOWANIA

Umowa zawarta między Urzędem Gminy Istebna i Firmą Usługi Inżynieryjne „Kolor” 43-300 Bielsko-Biała, ul. Modrzewskiego 8/2

4. PROJEKTOWANE PRZEKROCZENIE KORYTA POTOKU OLECKA

Projektuje się przejście pod dnem potoku Olecka za pomocą przekopu pod osłoną grodzy drewniano-ziemnej rurą PE o 250 w rurze osłonowej stalowej o 400 wg rysunków nr 1, 2, 4, 5 i 7 stanowiących załączniki do niniejszego projektu.

Przejście zlokalizowane jest w km 0 + 032 powyżej projektowanego progu siatkowo-kamiennego, który ma na celu stabilizację dna w obrębie przekroczenia.

Dodatkowo zaprojektowano umocnienie brzegów dla stabilizacji koryta w obrębie przejścia.

5. PROJEKTOWANE PRZEKROCZENIE RZEKI OLZY

Przekroczenie koryta rzeki Olzy rurociągiem tłocznym PE o 90 w rurze ochronnej PE o 250 x 9,6 mm zaprojektowano w km 74+ 680 powyżej istniejącego progu kaskadowego zabezpieczającego stabilizację dna w obrębie przejścia.

Przewiduje się ułożenie rurociągu w rurze osłonowej o długości 15,0 m za pomocą przekopu pod osłoną grodzy drewniano-ziemnej dla oprowadzenia wody budowlanej podczas robót.

Szczegóły rozwiązania przedstawiono na rysunkach nr 3 i 8.

6. PROJEKTOWANA PRZEPOMPOWNIA

Projektuje się przepompownię ścieków o wydatku całkowitym $Q = 4,0 \text{ l/s}$ pompującej ścieki za pomocą pomp zatopialnych serii DP 2 x Pn = 2,4 kW zainstalowanej w komorze betonowej z wypełnieniem przestrzeni między zbiornikiem pompowni a ścianami komory za pomocą obsypki cementowo-piaskowej wg rysunku nr 9 wraz z załącznikami.

7. SPRAWY WŁASNOŚCIOWE

Zgodnie z załączonymi zaktualizowanymi mapami oraz wypisami z rejestru gruntów przedmiotowe roboty będą realizowane na gruntach stanowiących własność Skarbu Państwa administrowanymi przez były Wojewódzki Zarząd Inwestycji Rolnych w Bielsku-Białej / pgr nr 95/, Gminy Istebna /pgr nr 6641/1/ i Regionalnego Zarządu Gospodarki Wodnej w Gliwicach /pgr nr 714/5/.

Nie przewiduje się trwałego ani okresowego zajęcia gruntów obcych.

WYPIS UPROSZCZONY Z REJESTRU GRUNTÓW

z dnia: 2007-08-22

NAZWISKO I IMIĘ (NAZWA)		ChW, UDZIAŁ, GRUPA, ADRES ZAMIESZKANIA (SIEDZIBA)			
NAZWA OBRĘBÓ	ARKUSZ DZIAŁKA	POW. DZIAŁKI	POŁOŻENIE DZIAŁKI, PODSTAWA NABYCIA,	NIERUCHOMOŚĆ, JEDNOSTKA	
Gmina : ISTEbNA					
SKARB PAŃSTWA			w1 1/1 1		
REGIONALNY ZARZĄD GOSPODARKI WODNEJ W GLIWICACH			za 1/1 1.3	PSZCZYNA ŁĄKA ul. PIOTRA SKARGI 30	
ISTEBNA	INSPEKTORAT EKSPLOATACJI WÓD				
	10 714/5	22.0596	[położ.:] [KW 53540]		G14

WGD.Am. 7430-4/10678/2007

z up. STAROSTY
Piotr Jaworski
Z-ca Naczelnika Wydziału
Geodezji, Kartografii i Katastru

"DOKUMENT NINIEJSZY JEST WYPISEM
Z OPISOWYCH DANYCH EWIDENCJI GRUNTÓW
I BUDYNKÓW, WYDANYM *U.G. Istebna*
(nazwa jednostki)
NIE PRZEZNACZONYM DO DOKONANIA
WPISU W KSIĘDZE WIECZYSTEJ."

WYPIS UPROSZCZONY Z REJESTRU GRUNTÓW

z dnia: 2007-08-22

NAZWISKO I IMIE (NAZWA)		CZW, UDZIAŁ, GRUPA, ADRES ZAMIESZKANIA (SIEDZIBA)				
NAZWA OBRĘBU	ARKUSZ	DZIAŁKA	POW. DZIAŁKI	POŁOŻENIE DZIAŁKI, PODSTAWA NABYCIA,		NIERUCHOMOŚĆ, JEDNOSTKA
Gmina : ISTEBA						
GMINA ISTEBA				wl	1/1 4	43-470 ISTEBA 1000
ISTEBA	16	3230	0.1300	[położ.:]	[KW 52000]	G23
ISTEBA	10	6641/1	0.2100	[położ.:]	[KW 52000]	G23
SKARB PAŃSTWA WOJEWÓDZKI ZARŁAD INWESTYCJI ROLNYCH						
ISTEBA	4	95	1.0800	[położ.:]	[BRAK]	G19
SKARB PAŃSTWA PAŃSTWOWE GOSPODARSTWO LEŚNE LASY PAŃSTWOWE NADLEŚNICTWO WIEŚA						
ISTEBA	10	6642/3	0.6470	[położ.:]	[Zap.I]	G1
GMINA ISTEBA						
ISTEBA	16	3288/3	0.0070	[położ.:]	[KW 44216]	G26
POWIAT CIESZYŃSKI POWIATOWY ZARŁAD DRÓG PUBLICZNYCH W CIESZYŃIE						
ISTEBA	16	3223	0.0953	[położ.:]	[KW 53540]	G2826
SKARB PAŃSTWA GMINA ISTEBA						
ISTEBA	10	6642/4	0.0330	[położ.:]	[ZAPI]	G15
GMINA ISTEBA GMINNA SPÓŁDZIELNIA "SAMOPOMOC CHŁOPSKA" "GRONIE" W ISTEBEJ						
ISTEBA	16	3231	0.4600	[położ.:]	[KW 57798]	G8

WGD.Am. 7430-4/10678/2007

z up. STAROSTY
Piotr Jaworski
Z-ca Naczelnika Wydziału
Geodezji, Kartografii i Katastru

"DOKUMENT NINIEJSZY JEST WYPISEM
Z OPISOWYCH DANYCH EWIDENCJI GRUNTÓW
I BUDYNKÓW, WYDANYM U.G. Isteba
(nazwa jednostki)
NIE PRZEZNACZONYM DO DOKONANIA
WPISU W KSIĘDZE WIECZYSTEJ."

WYPIS UPROSZCZONY Z REJESTRU GRUNTÓW

z dnia: 2007-08-27

NAZWISKO I IMIĘ (NAZWA)		ChW, UDZIAŁ, GRUPA, ADRES ZAMIESZKANIA (SIEDZIBA)				
NAZWA OBRĘBU	ARKUSZ	DZIAŁKA	POW. DZIAŁKI	POŁOŻENIE DZIAŁKI, PODSTAWA NABYCIA,	NIERUCHOMOŚĆ, JEDNOSTKA	
Gmina : ISTEbNA						
GMINA ISTEbNA				wł 1/1 4 43-470 ISTEbNA 1000		
ISTEbNA	10	3125/2	0.1296	[położ.:] [KW 44216]	G26	

WGD.Am.7430-4/10678/2007

z up. STAROSTY
Piotr Jaworski
Naczelnika Wydziału
Geodezji, Kartografii i Katastru

"DOKUMENT NINIEJSZY JEST WYPISEM
Z OPISOWYCH DANYCH EWIDENCJI GRUNTÓW
I BUDYNKÓW, WYDANYM U.G. Istebna
(nazwa jednostki)
NIE PRZEZNACZONYM DO DOKONANIA
WPISU W KSIĘDZE WIECZYSTEJ."

UAN-VI-1227/35/88

DECYZJA

Głównego Architekta Wojewódzkiego

Na podstawie art. 104 KPA, w związku z art. 18 ustawy z dnia 24.10.1974 r. "Prawo budowlane" /Dz.U.nr 38, poz. 229/, § 2 ust. 2 pkt 2, § 5 ust. 2, § 7 i § 13 ust. 1 pkt 3 lit. d rozporządzenia Ministra Gospodarki Terenowej i Ochrony Środowiska z dnia 20.02.1975 r. w sprawie samodzielnych funkcji technicznych w budownictwie /Dz.U.nr 8, poz. 46/, § 1 rozporządzenia Ministra Administracji, Gospodarki Terenowej i Ochrony Środowiska z dnia 13.06.1975 r. w sprawie przejęcia przez terenowe organy administracji państwowej stopnia wojewódzkiego uprawnień organów administracji państwowej stopnia powiatowego dotyczących samodzielnych funkcji technicznych w budownictwie /Dz.U. nr 22, poz. 121/, po rozpatrzeniu wniosku Obywatela Tomasza Ogorzałka - mgr inż. melioracji-wodnych, urodzonego dnia 11.04.1937 r. w Zakopanem

postanawiam stwierdzić, że

Obywatel posiada przygotowanie zawodowe uprawniające do pełnienia samodzielnej funkcji projektanta oraz kierownika budowy i robót w specjalności konstrukcyjno-inżynierskiej w zakresie budowli hydrotechnicznych i jest upoważniony do:

- 1/ sporządzania projektów budowli hydrotechnicznych, ujęć wód oraz basenów wodnych i zbiorników wodnych
- 2/ kierowania, nadzorowania i kontrolowania budowy i robót, kierowania i kontrolowania wytwarzania konstrukcyjnych elementów budowlanych oraz oceniania i badania stanu technicznego w zakresie budowli hydrotechnicznych, ujęć wód oraz basenów wodnych i zbiorników wodnych



Główny Architekt Wojewódzki

mgr inż. Andrzej...

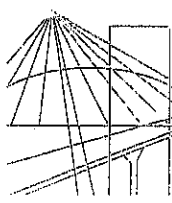

Ś L ą S K A
O K R ę G O W A
I Z B A
I N Ż Y N I E R Ó W
B U D O W N I C T W A

Katowice, 17 lipiec 2007 r.

Pan/Pani **Tomasz Ogorzałek**
ul. Piastowska 26/18
43-300 Bielsko- Biała

ZAŚWIADCZENIE

Pan/Pani **Ogorzałek Tomasz**
jest członkiem Śląskiej Okręgowej Izby Inżynierów
Budownictwa o numerze ewidencyjnym **SLK/WM/0357/03**
i posiada wymagane ubezpieczenie od odpowiedzialności
cywilnej.
Niniejsze zaświadczenie jest ważne do dnia 31.07.2008 r.

Wydział Gospodarki Wodnej
oraz ewid. uprawnień 331/1970/Kt

UPRAWNIENIE BUDOWLANE

Na podstawie § 26 zarządzenia Prezesa Centralnego Urzędu Gospodarki Wodnej i Ministrów Żeglugi oraz Rolnictwa, z dnia 1 września 1964 r. w sprawie uprawnień budowlanych w budownictwie specjalnym z zakresu gospodarki wodnej, żeglugi i rolnictwa (Dziennik Budownictwa nr 17, poz. 55)

Ob. mgr inż. Stanisław Sabuda

urodzony dnia 9 listopada roku 1934

w Podlesiu, pow. Tychy

o t r z y m u j e

uprawnienia budowlane w specjalności inżynierii sanitarnej, określonej § 5

do sporządzania projektów budowlanych i kierowania robotami budowlanymi.

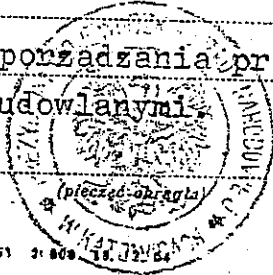

(podpis Kierownika Wydziału)
mgr inż. Kozłowski

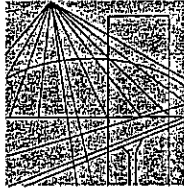

Ś L Ą S K A
O K R Ę G O W A
I Z B A
I N Ż Y N I E R Ó W
B U D O W N I C T W A

Katowice, 21 marzec 2007 r.

Pan/Pani **Stanisław Sabuda**
ul. Filaretów 14/22
43-100 Tychy

Z A Ś W I A D C Z E N I E

Pan/Pani **Sabuda Stanisław**
jest członkiem Śląskiej Okręgowej Izby Inżynierów
Budownictwa o numerze ewidencyjnym **SLK/IS/0023/03**
i posiada wymagane ubezpieczenie od odpowiedzialności
cywilnej.

Niniejsze zaświadczenie jest ważne do dnia 30.04.2008 r.

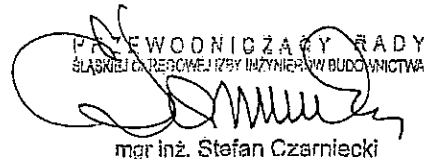
P R E W O D N I C Z A R Y R A D Y
Ś L Ą S K I E J O K R Ę G O W E J I Z B Y I N Ż Y N I E R Ó W B U D O W N I C T W A
mgr inż. Stefan Czarniecki



REGIONALNY ZARZĄD GOSPODARKI WODNEJ
w Gliwicach
ul. Sienkiewicza 2, 44-100 GŁIWICE

ul. Bobrecka 29
44-100 CIESZYN

tel. centrala i sekretariat 032 777 49 50, fax 032 777 49 99
Regon: 276711017 NIP: 631-22-56-385
e-mail: dyrekcja@rzgw.gliwice.pl internet: www.rzgw.gliwice.pl

Jednostki terenowe:

Zarząd Zlewni Małej
Wisły w Pszczynie
ul. Piotra Skargi 30
43-200 Pszczyna
tel/fax 032 210 43 24

Zarząd Zlewni Przemyszy
Przecyzach
z siedzibą
w Dąbrowie Górniczej
ul. Marianki 14a
41-300 Dąbrowa Górnicza
tel/fax 032 261 91 25

Zarząd Zlewni Górnej
Odry w Raciborzu
ul. Towarzystwa Gimn.
"SOKÓŁ" 18
47-400 Racibórz
tel/fax 032 415 46 71

Zarząd Zlewni Kłodnicy
i Kanalu Gliwickiego
w Kędzierzynie-Koźlu
ul. Chełmońskiego 1
47-220 Kędzierzyn-Koźle
tel/fax 077 482 04 05-06

Konta bankowe:

- w NBP O/O Katowice,
dochodów:
76 1010 1212 0052 1022 3100 0000

wydatków:
29 1010 1212 0052 1022 3000 0000

- w ING BŚ I/O Gliwice
zamówień publicznych:
09 1050 1285 1000 0002 0211 2504

ZU-5192-01/40/1670/071...12.118

Gliwice, dn.31.08.2007 r.

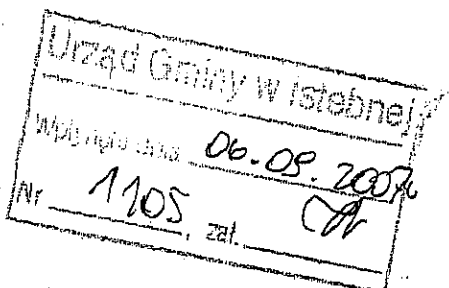

Wójt Gminy Istebna
Istebna 1000
43-470 Istebna

**dot.: przekroczenie kanalizacją sanitarną rzeki Olzy w km 74+680
i potoku Olecka w km 0+030**

Po przeanalizowaniu przesłanej, przy piśmie znak: GR-7020/B35/2007 z dnia 01.08.2007 r. dokumentacji dotyczącej przekroczenia kanalizacją sanitarną pod korytem rzeki Olzy i potoku Olecka Regionalny Zarząd Gospodarki Wodnej w Gliwicach wstępnie uzgadnia ww. zamierzenie.

Uzgodnienie końcowe zostanie wydane po przedłożeniu w siedzibie Zarządu projektu budowlanego spełniającego wymogi operatu lub operatu wodnoprawnego opracowanego zgodnie z art. 132 ustawy Prawo wodne z dnia 18 lipca 2001 r. (Dz. U. Nr 239, poz. 2019 z 2005 r. z późniejszymi zmianami)

Zgodnie z art. 122 ustawy Prawo wodne z dnia 18 lipca 2001 r. (Dz. U. Nr 239, poz. 2019 z 2005 r. z późniejszymi zmianami) na wykonanie urządzenia wodnego i odprowadzenie wód wymagane jest uzyskanie pozwolenia wodnoprawnego.

W aktach sprawy zatrzymujemy przesłaną dokumentację.

Z-CA DYREKTORA
ds. Zesobów Wodnych

mgr inż. Artur R. Wójcik

Do wiadomości:

1. Zarząd Zlewni Górnej Odry w Raciborzu
2. Dział ZU (5) a/a

REGIONALNY ZARZĄD GOSPODARKI WODNEJ
w Gliwicach

ul. Sienkiewicza 2, 44-100 GLIWICE 100 CIESZYN

tel. centrala i sekretariat (0-32) 777-49-50, fax (0-32) 777-49-99
Regon: 276711017, NIP: 631-22-56-385
e-mail: dyrekcja@rzgw.gliwice.pl, www.rzgw.gliwice.pl

Gliwice, dn. 21.09.2007r.

ZU-5192-OI/40/2011/07/...10.113

Jednostki terenowe:

Inspektorat
w Kędzierzynie-Koźlu
ul. Chelmońskiego 1
47-220 Kędzierzyn-Koźle
tel. (0-77) 482-04-05,6
fax (0-77) 482-97-53

Inspektorat
w Przecyzcach
ul. 21 stycznia 127
42-460 Przeczyce
tel./fax (0-32) 380-65-87

Inspektorat
w Pszczynie
ul. Piotra Skargi 30
43-200 Pszczyna
tel./fax (0-32) 210-43-24

Inspektorat
w Raciborzu
ul. Towarzystwa
Gimnastycznego
"SOKÓŁ" 18
47-400 Racibórz
tel./fax (0-32) 415-46-71

Konta bankowe:

- w NBP O/O Katowice
dochodów:
76 1010 1212 0052 1022 3100 0000
wydatków:
29 1010 1212 0052 1022 3000 0000

- w BS I/O Gliwice:
zamówień publicznych
09 1050 1285 1000 0002 0211 2504

Urząd Gminy Istebna
Istebna 1000
43-470 Istebna

**dot.: przekroczenie kanalizacją sanitarną rzeki Olzy w km 74+680
i potoku Olecka w km 0+030**

Po przeanalizowaniu operatu wodnoprawnego przedłożonego wraz z pismem z dnia 14.09.2007r. tut. Zarząd opiniuje pozytywnie przekroczenie kanalizacją sanitarną rzeki Olzy w km 74+680 i potoku Olecka w km 0+030.

Tut. Zarząd wyraża zgodę na wejście w teren i zajęcie działki nr 714/5, będącej w administracji RZGW Gliwice, na czas konieczny do wykonania robót.

O terminie rozpoczęcia i zakończenia robót związanych z wykonaniem przedmiotowych przekroczeń (wraz z umocnieniami dna i brzegów) należy poinformować Zarząd Zlewni Górnej Odry w Raciborzu z siedmiodniowym wyprzedzeniem. Roboty należy prowadzić z należyłą starannością pod nadzorem uprawnionego hydrotechnika, a po ich zakończeniu teren należy doprowadzić do należytego stanu technicznego. Zastrzegamy sobie udział w końcowym odbiorze robót.

Zgodnie z art. 64 ustawy Prawo wodne z dnia 18 lipca 2001r. {Dz. U. Nr 239, poz. 2019 z 2005r. z późniejszymi zmianami} zobowiązujemy inwestora do utrzymywania urządzeń wodnych w należyłym stanie technicznym, zapewniając właściwe ich funkcjonowanie i obsługę. Ponadto zobowiązujemy inwestora do utrzymywania dna i brzegów rzeki Olzy i potoku Olecka na odcinku 5m w górę i 10m w dół biegu rzeki, licząc od zewnętrznej krawędzi rurociągu.

Zgodnie z art. 20 ust. 1 ustawy Prawo wodne zobowiązujemy inwestora do zawarcia umowy na użytkowanie gruntu pokrytego wodą z tutejszym Zarządem. Do zawarcia przedmiotowej umowy niezbędne jest przedłożenie wyrysu i wypisu z ewidencji gruntów, obliczonej powierzchni zajętego terenu oraz obowiązującego pozwolenia wodnoprawnego. Niniejszą umowę należy sporządzić w terminie nie dłuższym niż miesiąc po wykonaniu urządzenia wodnego.

Powyższe uzgodnienie nie zwalnia inwestora od konieczności uzyskania pozwolenia wodnoprawnego, zgodnie z art. 122 ustawy Prawo wodne

Nadesłane do uzgodnienia materiały pozostawiamy w aktach sprawy.

Z-CA DYREKTORA
ds. Zarebów Wodnych

Mgr inż. Artur R. Wójcik

Do wiadomości:

1. Mgr inż. Tomasz Ogorzałek
ul. Kaniowa 1116, 43-374 Buczkowice
2. Zarząd Zlewni Górnej Odry w Raciborzu
3. Wydział ZU a/a

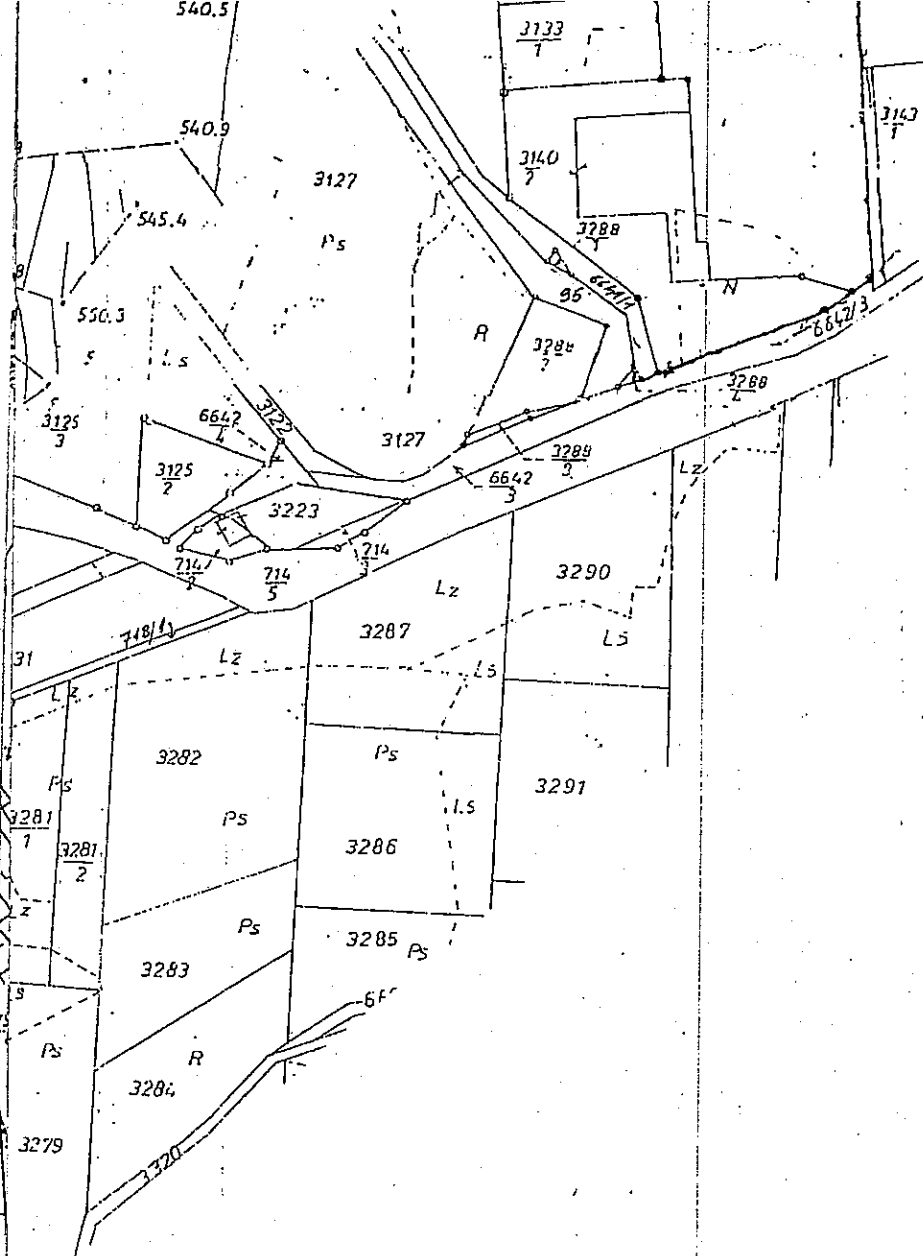

STAROSTWO POWIATOWE
w Cieszynie
ul. Sobiecka 29
REJON Dystrybucji Cieszyn
43-400 Cieszyn, ul. Frysztacka 50
NIP 675-000-12-25 REGON: 350626576-00036
tel. (033) 857 26 00, fax (033) 857 27 02

Przez określony na planie teren
przebiegają podziemne linie
elektroenergetyczne
- L.N.N. - linie kablowe n.n.
- L.N.S. - linie kablowe S.N.

LINE KABLOWE WYKRESLONO ORIENTACYJNIE
Dla dokładnej lokalizacji tras kabli
należy przeprowadzić ręczne przekopy
w obecności pracownika PE L.N.N.

Skrzyżowania i zbliżenia projektowanych
podziemnych urządzeń z kablowymi liniami
elektroenergetycznymi winny być wykonane
zgodnie z normą N SEP-E-004

Prace ziemne w pobliżu naszych
urządzeń należy prowadzić ręcznie.
Uzgodnienie dotyczy trasy
kanalizacji sanitarnej

UZGODNIENIE
jest ważne 1 rok
Cieszyn 14 MAJ 2007

Inżynier

K
mgr inż. Krystian Kukuczka

STAROSTA CIESZYŃSKI
Wydział Geodezji, Kartografii i Katastru
W obszarze oznaczonym linia
dokonano aktualizacji treści mapy sąsiedniczej.
Dokumenty z planu sytuacyjno-wysokościowego zostały
do zasobu powiatowego w dniu 18 GRU. 2006
i zaewidencjonowanego pod nr 212344706.
NINIEJSZA MAPA MOŻE SŁUżyć
DO CELÓW PROJEKTOWYCH
Projektowanie i robót budowlanych wymagające pozwolenia na budowę
podlegają wytyczeniu i demarkacji linii sąsiedniczej przez jednostki
uprawnione do wykonywania prac geodezyjnych.
Cieszyn, dn 18 GRU. 2006
z up. Starosty

Marek Spłebiowski
Inspektor Wydziału
Geodezji, Kartografii i Katastru

GEODETA UPRAWNIONY
P
mgr inż. Adam Pilch

Nazwa opracowania	BUDOWA KANALIZACJI SANITARNEJ Z PRZEDS. LYS FUSION POLAND DO OCZYSZCZALNI ŚCIEKÓW REJONU OLZY W ISTE BNEJ		
Nazwa załącznika	MAPA SYTUACYJNO-WYSOKOŚCIOWA		
Stadium dokument.	Proj. Budowl. Wykonawczy	Projektant: <i>OS</i>	woj. śląskie
Skala	1: 1000	mgr inż. STANISŁAW SABUDA ul. bud. Nr 331/1970/Kt	Nr zał. 2
Data	2007 r.	mgr inż. St. Sabuda ul. Budowlana włociska Sanitarna nr 17/04 poz. 55/	

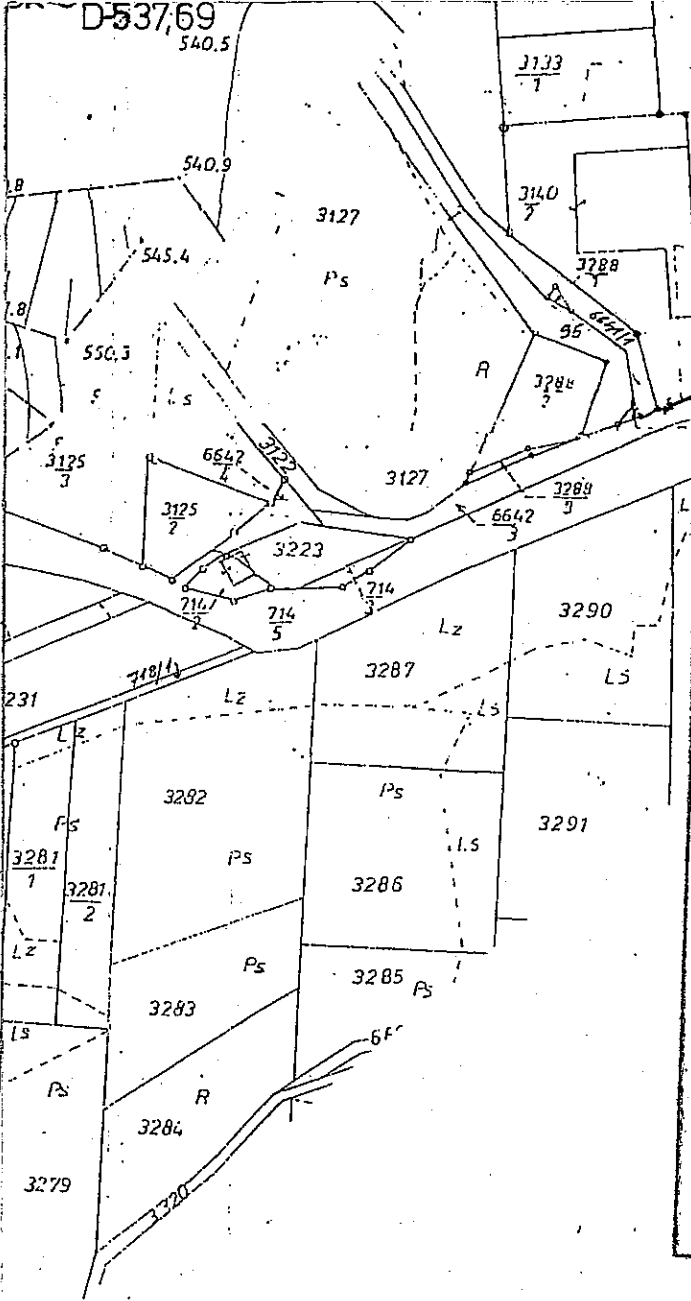

STAROSTWO POWIATOWE
w Cieszynie
ul. Bobrecka 29
43 - 400 CIESZYN

TELEKOMUNIKACJA POLSKA - Pion Sieci

Lokalizacja/Plan budowy linii kablowej
podziemnej

wzgodnia na następujących warunkach:

- zięć stały nadzór upoważnionemu przedstawicielowi TP S.A. **ELTEL ul. Nowa Tel. 033/8545284**
- w miejscach zbliżeń i skrzyżowań z urządzeniami teletechnicznymi prace ziemne wykonywać ręcznie
- należy zachować odległość od istniejącego uzbrojenia zgodnie z obowiązującymi normami i przepisami
- na kablu ziemnym teletechnicznym zabudować rurę ochronną dwudzielną w miejscu skrzyżowania z projektowanymi urządzeniami
- w przypadku uszkodzenia naszych urządzeń TP S.A. obciąży inwestora kosztami awarii i poniesionymi stratami eksploatacyjnymi

Znak 222/05107/4P246

dnia 2007-05-25

Podpis *[Signature]*
SP ds. Paszportyzacji **SPECJALISTA** kabel ziemny teletechniczny
kanalizacja teletechniczna
linia siłowa teletechniczna
mgr inż. Krzysztof Iwanek
Uzgodnienie ważne 1 rok

STAROSTA CIESZYŃSKI

Wydział Geodezji, Kartografii i Katastru

W obszarze oznaczonym linia
dokonano aktualizacji danych mapy zasadniczej.
Dokumenty z planu sytuacyjno-wysokościowego
do zasobu powiatowego w dniu 18 GRU. 2006
i zaewidencjonowanego bok nr 212344106

NINIEJSZA MAPA MOŻE SŁUŻYĆ
DO CELÓW PROJEKTOWYCH

Projektowane linie kablowe wymagające pozwolenia na budowę
podlegają wytyczeniu i umieszczeniu znaków terenowych przez jednostkę
uprawnioną do wykonania prac projektowych

Cieszyn, dn 18 GRU. 2006

z up. Starosta

Marek Polebiowski
Inspektor Wydziału
Geodezji, Kartografii i Katastru

Nazwa opracowania	BUDOWA KANALIZACJI SANITARNEJ Z PRZEDS. ŁYS FUSION POLAND DO OCZYSZCZALNI ŚCIEKÓW REJONU OLYZY W ISTE BNEJ		
Nazwa załącznika	MAPA SYTUACYJNO-WYSOKOŚCIOWA		
Stadium dokument.	Proj. Budowl. Wykonawczy	Projektant: <i>[Signature]</i> mgr inż. STANISŁAW SĄBUDA Upr. bud. Nr 331/1970/Ki Specjalista ds. Techniczno-Budowlano-Instalacyjno Sanitarnej	woj. śląskie
Skala	1:1000		Nr zał.
Data	2007 r.	mgr inż. St. Sabuda 4 poz. 55/	2

STUDEJA UPRAWNIONY

[Signature]
mgr inż. **Adam Pilch**