

KOPIA

ANEKS

Do

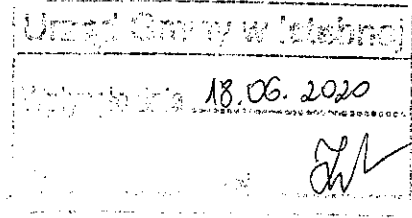

**OŚWIADCZENIA MAJĄTKOWEGO
W ZWIĄZKU Z ROZWIĄZANIEM UMOWY O PRACĘ
STAN NA 31.07.2019 R.**

~~wójta, zastępy wójta, sekretarza gminy, skarbnika gminy, kierownika jednostki organizacyjnej gminy, osoby zarządzającej i członka organu zarządzającego gminną osobą prawną oraz osoby wydającej decyzje administracyjne w imieniu wójta~~ ^[1]

Istebna, dnia 18.06.2020 r.

CZEŚĆ A

PUNK II POWINIEN BRZMIEĆ

1. Dom o powierzchni: POWIERZCHNIA ZABUDOWY 147 m², o wartości: 80.000,00 ZŁ
tytuł prawny: WSPÓŁWŁASNOŚĆ. SPADEK PO OJCU – UDZIAŁ 3/20 CZEŚCI
2. Dom o powierzchni: POWIERZCHNIA ZABUDOWY 150 m², o wartości: 250.000,00 ZŁ
tytuł prawny: WŁASNOŚĆ ŻONY WCHODZĄCA W SKŁAD MAŁŻEŃSKIEJ WSPÓLNOŚCI MAJĄTKOWEJ ..
3. Mieszkanie o powierzchni: 52 m², o wartości: 85 000,00 tytuł prawny: WSPÓŁWŁASNOŚĆ
4. Gospodarstwo rolne: rodzaj gospodarstwa: GOSPODARSTWO ROLNE, powierzchnia: 3,07 HA.
o wartości: 90.000,00 ZŁ rodzaj zabudowy: ZABUDOWA JEDNORODZINNA,
tytuł prawny: WSPÓŁWŁASNOŚĆ, SPADEK PO OJCU – UDZIAŁ 3/20 CZEŚCI.
Z tego tytułu osiągnąłem(ełam) w roku ubiegłym przychód i dochód w wysokości: NIE DOTYCZY
5. Inne nieruchomości: powierzchnia:
 - 1). UDZIAŁ DO 2024/10000 CZEŚCI W NIEWYDZIELONYCH CZEŚCIACH BUDYNKU I PRAWIE WIECZYSTEGO UŻYTKOWANIA DZIAŁKI O POWIWRZCHNI 0,0984 HA ;
 - 2). UDZIAŁ DO 2024/10000 CZEŚCI DZIAŁKI O POWIERZCHNI 0,0273 HA
 - 3). WŁASNOŚĆ ŻONY WCHODZĄCA W SKŁAD MAŁŻEŃSKIEJ WSPÓLNOŚCI MAJĄTKOWEJ O POWIERZCHNI 0,22 HA
o wartości: 1). 12 000,00 ZŁ ; 2). 3 500,00 ZŁ. 3). 150.000,00 PLN
tytuł prawny: JAK WYŻEJ

A handwritten signature in black ink, located at the bottom right of the page.

CZEŚĆ B

CZEŚĆ B POWINNA BRZMIEĆ

Adres zamieszkania osoby składającej oświadczenie:

Powyższe oświadczenie składam świadomy(a), iż na podstawie art. 233 § 1 Kodeksu karnego za podanie nieprawdy lub zatajenie prawdy grozi kara pozbawienia wolności.

ISTEBNA, 18.06.2020 r.
(miejscowość, data)

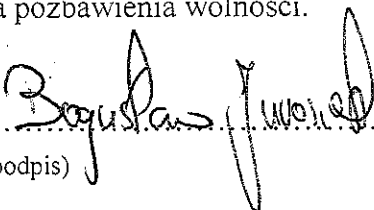
.....
(podpis)

Wójt Gminy Istebna
43-470 Istebna 1000

